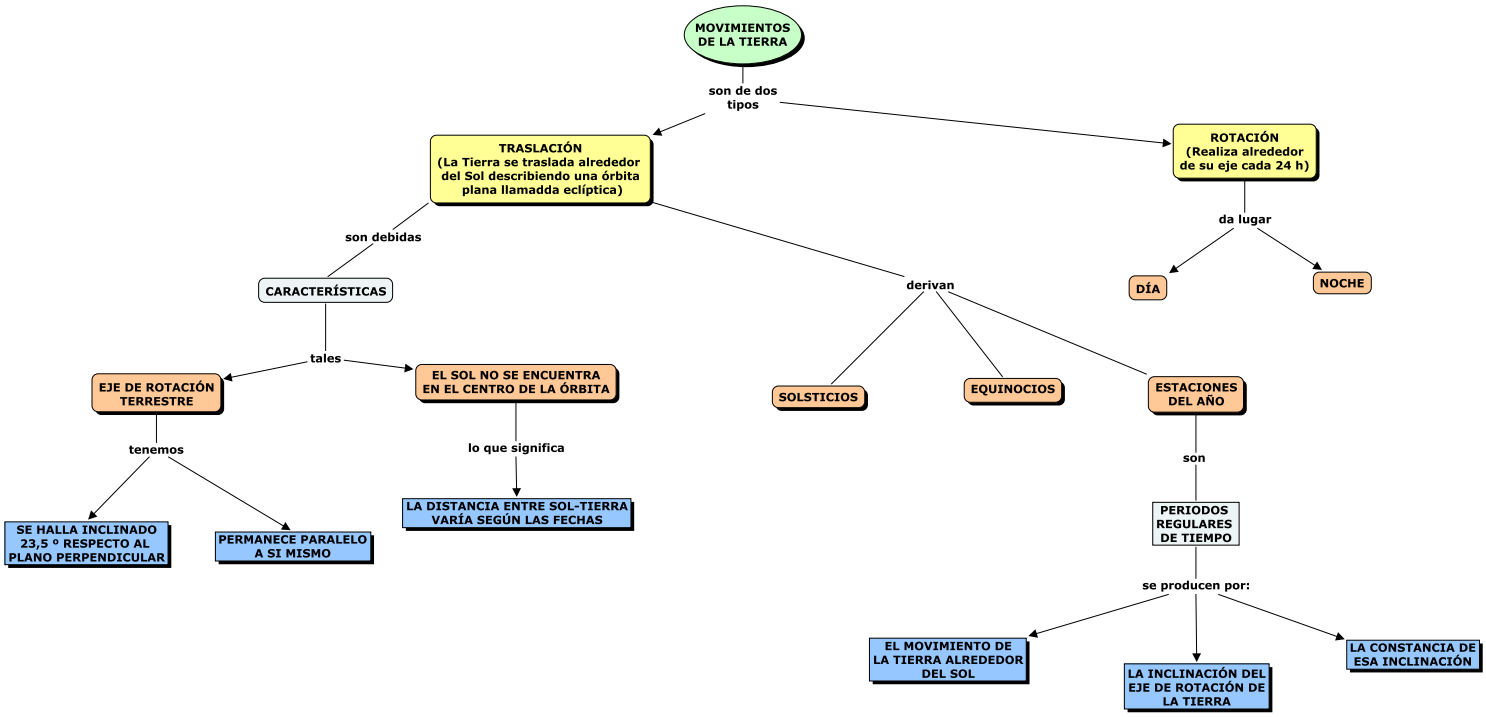
MOVIMIENTOS DE LA TIERRA
son de dos tipos
TRASLACIÓN (La Tierra se traslada alrededor del Sol describiendo una órbita plana llamadda eclíptica)
ROTACIÓN (Realiza alrededor de su eje cada 24 h)
son debidas
CARACTERÍSTICAS
tales
EJE DE ROTACIÓN TERRESTRE
EL SOL NO SE ENCUENTRA EN EL CENTRO DE LA ÓRBITA
tenemos
SE HALLA INCLINADO 23,5 º RESPECTO AL PLANO PERPENDICULAR
PERMANECE PARALELO A SI MISMO
lo que significa
LA DISTANCIA ENTRE SOL-TIERRA VARÍA SEGÚN LAS FECHAS
derivan
SOLSTICIOS
EQUINOCIOS
ESTACIONES DEL AÑO
son
PERIODOS REGULARES DE TIEMPO
se producen por:
EL MOVIMIENTO DE LA TIERRA ALREDEDOR DEL SOL
LA INCLINACIÓN DEL EJE DE ROTACIÓN DE LA TIERRA
LA CONSTANCIA DE ESA INCLINACIÓN
da lugar
DÍA
NOCHE